

Estante con respiradero de acero de doble cara, encaja en 23 pulgadas, LAN R., de acero, negro

Data Solutions

NÚMERO DE CATÁLOGO

ESHDV23

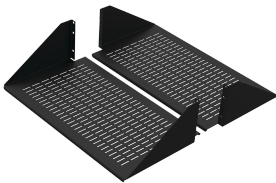

El rack con respiradero de acero de doble cara se monta en las bridas delantera y trasera de un rack de marco abierto. Consta de dos estantes montados a cada lado del rack de marco abierto para formar un estante de doble cara. Permite más flujo de aire que las versiones de acero y aluminio. La clasificación de carga del estante es de 300 lb (136.1 kg)

CARACTERÍSTICAS

El rack con respiradero de acero de doble cara se monta en las bridas delantera y trasera de un rack de marco abierto.

Consta de dos estantes montados a cada lado del rack de marco abierto para formar un estante de doble cara

Permite más flujo de aire que las versiones de acero y aluminio.

La clasificación de carga es de 300 lb (136.1 kg) en total

ATRIBUTOS DEL PRODUCTO

Número de artículo: 21859

Material: Acero dulce

Acabado: Polvo recubierto

Color: Jet Black

Código de color: RAL 9005

Espesor: 1.52mm

Unidades de rack: 3U

Altura: 123mm

Anchura: 584mm

ADVERTENCIA

Los productos nVent deben instalarse y usarse solo como se indica en las hojas de instrucciones y materiales de capacitación del producto nVent. Instruction sheets are available at www.nvent.com and from your nVent customer service representative. La instalación incorrecta, el mal uso, la aplicación incorrecta u otras fallas en el seguimiento completo de las instrucciones y advertencias de nVent pueden causar el mal funcionamiento del producto, daños a la propiedad, lesiones corporales graves y la muerte y/o anular la garantía.



Nuestra poderosa cartera de marcas:

CADDY ERICO HOFFMAN ILSCO SCHROFF TRACHTE